

Regelplan B I / 5 geändert

Zweistreifige Fahrbahn mit
halbseitiger Sperrung

Verkehrsregelung durch
Lichtzeichenanlage

Längsabspernung zur Fahrbahn
durch doppelseitige Leitbaken
Abstand max. 9 m
Absperrschrankengitter am
fahrbahnseitigen Baufeldrand

Teil B, Abschnitt 2.2.5 Absatz 3
ist zu beachten

Querabspernung
durch Absperrschrankengitter
mit mindestens 2 doppelseitigen
gelben Warnleuchten und
doppelseitige Leitbake mit doppel-
seitiger gelber Warnleuchte

Längsabspernung zum Gehweg
durch Absperrschrankengitter
Warnleuchten gemäß RSA Teil B,
Abschnitt 2.4.3 Absatz 2

Plan-Nr.	24 291.3		Bauleitung	
Maßstab	Ohne		Ausf. Firma	
Bezeichnung	Riegelsberg Hixberger Str. 2		Telefon	
	gezeichnet	geändert	Beginn	
Datum	02.07.2024		Dauer	
Name	J. Jedar			

aus verkehrsrechtlicher
Sicht geprüft :

angeordnet gemäß § 45
Absatz 1 STVO:

VASS GMBH

Verkehrs- und Arbeitsstellen-Sicherungsservice

Am Holzplatz 3
66287 Fischbach-Camphausen
06897 919760
Fax. 06897 9197618
email: info@vass-gmbh.de

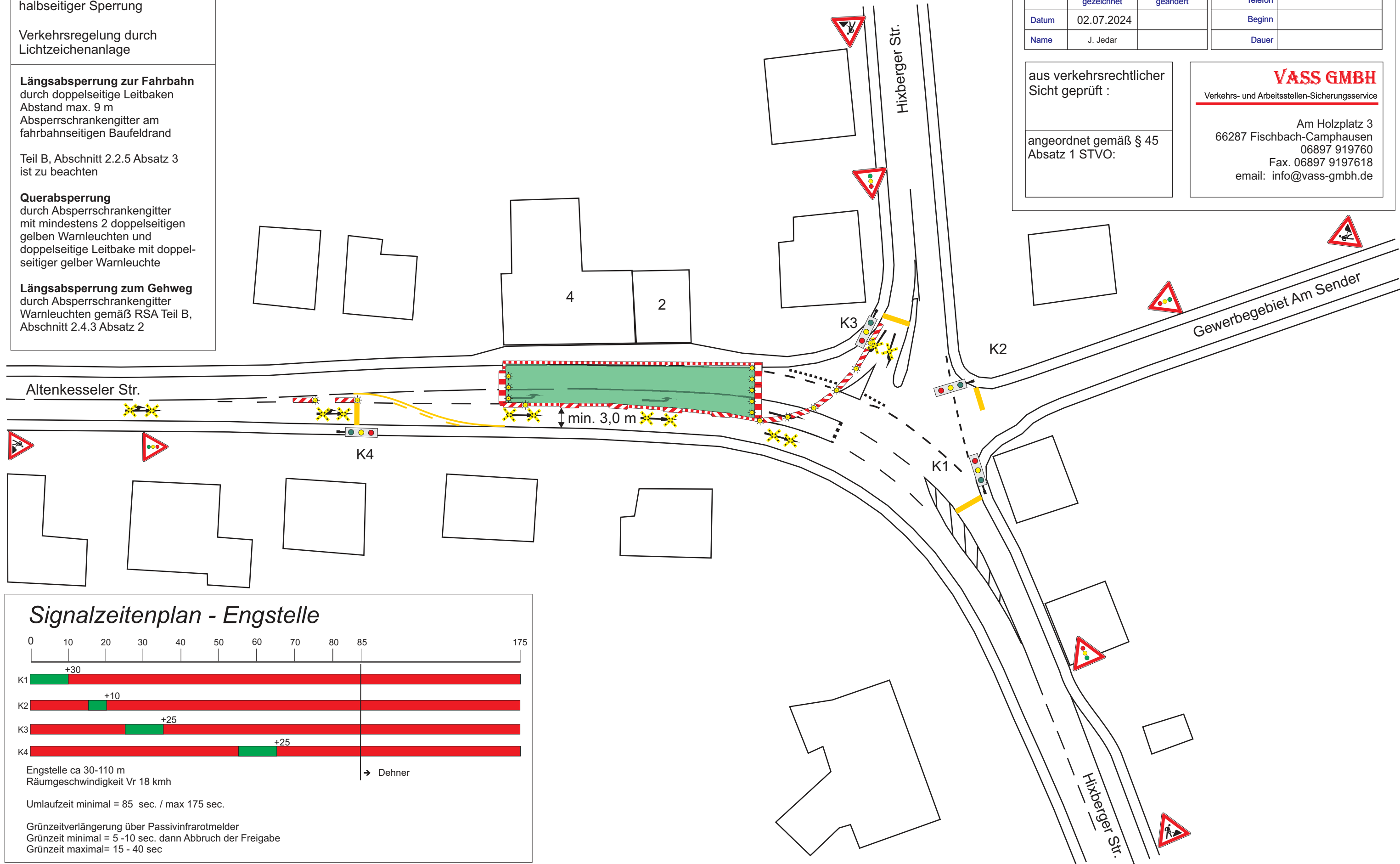

Signalzeitenplan - Engstelle

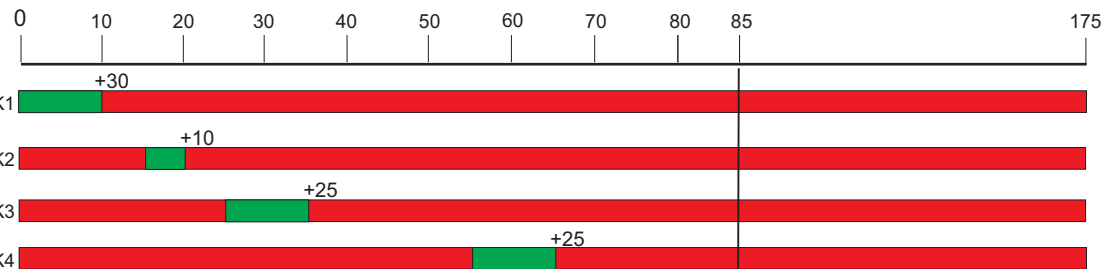

Engstelle ca 30-110 m
Räumgeschwindigkeit Vr 18 kmh

→ Dehner

Umlaufzeit minimal = 85 sec. / max 175 sec.

Grünzeitverlängerung über Passivinfraotmelder
Grünzeit minimal = 5 -10 sec. dann Abbruch der Freigabe
Grünzeit maximal= 15 - 40 sec